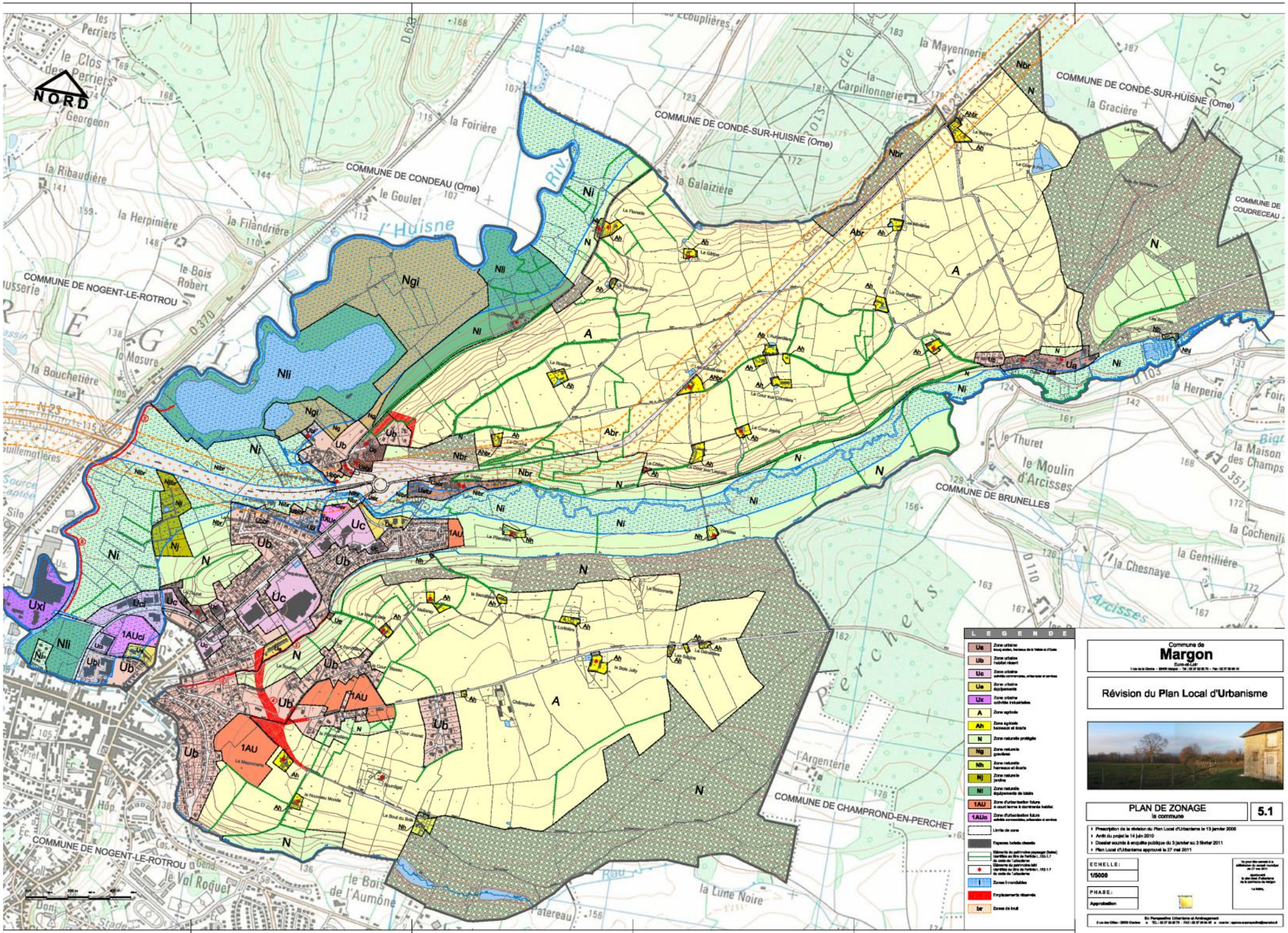
NORD
COMMUNE DE CONDÉ-SUR-HUISNE (Orne)
COMMUNE DE CONDÉ-SUR-HUISNE (Orne)
COMMUNE DE CONDEAU (Orne)
COMMUNE DE NOGENT-LE-ROTROU
COMMUNE DE COUDRECEAU
COMMUNE DE BRUNELLES
COMMUNE DE CHAMPROND-EN-PERCHET
COMMUNE DE NOGENT-LE-ROTROU
l'Huisne
Riv.
Perchets
Arcisses
la Mayennerie
la Carpillonnerie
la Gracière
la Galaizière
la Foirière
le Goulet
la Ribaudière
la Herpinière
la Filandrière
le Bois Robert
la Masure
la Bouchetière
le Thuret
le Moulin d'Arcisses
la Herperie
la Maison des Champs
la Chesnaye
la Gentillière
la Cochenilli
l'Argenterie
la Lune Noire
le Bois de l'Aumône
le Val Roquet
Ngi
Nli
Ni
Nbr
Abr
Ah
N
A
Ua
Ub
Uc
Uxi
Uci
1AUci
1AU
Nj
Nh
Nhi
Nbr
Ub
Uc
Ue
Ux
A
Ah
N
Ng
Nh
Nj
Nl
1AU
1AUc
Limite de zone
Espaces boisés classés
Zones inondables
Emplacements réservés
br
Zones de bruit
LEGENDE
Commune de
Margon
Eure-et-Loir
Révision du Plan Local d'Urbanisme
PLAN DE ZONAGE
la commune
5.1
Prescription de la révision du Plan Local d'Urbanisme le 13 janvier 2006
Arrêt du projet le 14 juin 2010
Dossier soumis à enquête publique du 3 janvier au 3 février 2011
Plan Local d'Urbanisme approuvé le 27 mai 2011
ECHELLE:
1/5000
PHASE:
Approbation
En Perspective Urbanisme et Aménagement